

## Curriculum Vitae

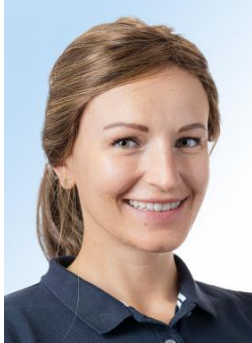

### **Karina Schröder**

Wissenschaftliche Mitarbeiterin / Doktorandin  
 Fachperson Kita-integrierte Deutschförderung

Pädagogische Hochschule St.Gallen  
 Notkerstrasse 27, 9000 St.Gallen  
 +41 71 343 96 14  
 karina.schroeder@phsg.ch

### **Fachinteresse**

- Frühe Bildung
- Frühkindliche Entwicklung & Förderung
- Professionalisierung, Coaching
- Mehrsprachigkeit, Sprachbildung

### **Aus- und Weiterbildung**

seit 2021	Doktorandin im Projekt «Kita-integrierte Deutschförderung» Institut Lehr-Lernforschung, Pädagogische Hochschule St.Gallen
2019 – 2021	Weiterbildung zur Befähigung als Lehrperson an privaten Fachschulen «Didaktik in der Fachschul-Ausbildung» Fortbildungs-Akademie des Deutschen Caritasverbandes, Freiburg (D)
2014 – 2016	Master of Arts in Early Childhood Studies Pädagogische Hochschulen St.Gallen und Weingarten (D)
2013 – 2016	Ausbildung Jeux-Dramatiques der Arbeitsgemeinschaft Deutschland e.V.; Prof. Dr. Bernd Reinoffer
2011 – 2014	Bachelor of Arts in Early Childhood Development (Elementarbildung) Pädagogische Hochschule Weingarten (D)

### **Berufliche Tätigkeiten**

seit 2021	Wissenschaftliche Mitarbeiterin und Fachperson Kita-integrierte Deutschförderung Institut Lehr-Lernforschung, Pädagogische Hochschule St.Gallen
-----------	---

- 2019 – 2021 Kursleitung „Sozialpädagogischer Berater, Leitungsmanagement, Um-und Einsteiger, Mobile Akademie) und Dozentin an der Akademie für Fort- und Weiterbildung am Institut für Soziale Berufe Ravensburg (D),
- 2019 Wissenschaftliche Mitarbeiterin im Projekt «PROFI – Professionalisierung von Lehrkräften durch schulbezogene Fortbildungen im Fächerbereich Mensch, Natur und Kultur», Pädagogische Hochschule Weingarten (D)  
Prof. Dr. Bernd Reinhoffer
- 2018 – 2021 Dozentin im Bereich FSP (Fachschule für Sozialpädagogik) am Institut für Soziale Berufe Ravensburg (D)
- 2017 Wissenschaftliche Mitarbeiterin im Projekt «BiSS – Bildung durch Sprache und Schrift», Pädagogische Hochschule Weingarten (D); Prof. Dr. Susanna Roux
- 2016 – 2018 Stellvertretende Leitung und Gruppenleitung im Kindergarten St. Konrad  
Panoramastr. 169  
88276 Berg, Kreis Ravensburg (D)

## Projekte

- 2017 Mitwirkung am Schreibprojekt «Viermeilenstiefel» für Primarschulkinder  
Pädagogische Hochschulen St.Gallen  
Prof. Dr. Marion Rogalla  
[PHi 01.2018\\_web.pdf \(phsg.ch\)](#)