

Andy Benz
Studienorganisation und
Berufseinführung
Telefon ++41(0)71 844 18 18
andy.benz@phsg.ch



Rorschach, im September 2011

Anmeldung zum Studium an der Pädagogischen Hochschule des Kantons St. Gallen

Sehr geehrte Damen und Herren

Vielen Dank für Ihr Interesse an der Ausbildung zur Kindergarten und/oder Primarlehrperson bei uns an der Pädagogischen Hochschule des Kantons St. Gallen, in Rorschach.

Anbei erhalten Sie das Anmeldeformular zum Studiengang Kindergarten und Primarschule, die Kurzinformation „Das Wichtigste in Kürze“ sowie die Weisung für ISME (Interstaatliche Maturitätsschule für Erwachsene) Absolventinnen und Absolventen.

Das Studium beginnt am Montag, den 3. September 2012. Bitte beachten Sie den Anmeldetermin: 30. April 2012.

Detaillierte aktuelle Informationen sowie den Studienführer PHSG, finden Sie auf unserer Homepage www.phsg.ch.

Wir freuen uns, Sie bald bei uns auf Marienberg begrüßen zu dürfen.

Mit freundlichen Grüßen

Andy Benz

Anmeldung

Diplomstudiengang Kindergarten und Primarschule

Studienbeginn 3. September 2012

Anmeldefrist 30. April 2012

Personalien

Geschlecht weiblich männlich

Name _____ Vorname _____

Strasse _____ PLZ/Ort _____

Kanton _____ Telefon Privat _____

Natel _____ E-Mail-Adresse _____

Geburtsdatum _____ Zivilstand _____

Anzahl Kinder _____ AHV-Nummer _____

(13-stellige Nummer zwingend erforderlich!)

Muttersprache D F I Andere _____

Bürgerort/Kanton _____ Nationalität _____

Kontaktperson(en) in Notfällen inkl. Adresse, E-Mail, Telefon

Gesetzlicher Wohnort zum Zeitpunkt des Erwerbs des Studienberechtigungsausweises _____
(Gymnasiale Matura, Passerelle, Fachmatura Pädagogik, FMS, WMS, Fähigkeitszeugnis)

Wohnsitze/Steuersitze (der letzten 2 Jahre)

PLZ/Ort _____ von _____ bis _____

Für Ausländer/Ausländerinnen: Aufenthaltsbewilligung Kategorie _____

Waren Sie bereits einmal an einer Schweizer Fachhochschule/Hochschule eingeschrieben? ja nein

Fakultät _____ Ort _____

Matrikelnummer _____ Semesterzahl _____

Bitte Exmatrikulationsbestätigung beilegen.

Schulbildung

Primarschule

Kanton/Ort

von

bis

Sekundarschule

Realschule

andere:

Kanton/Ort

von

bis

Gymnasiale Matura

Schwerpunktfach

Alte Sprachen (Latein und/oder Griechisch)

Eine moderne Sprache (eine dritte Landessprache, Englisch, Spanisch, Russisch)

Physik und Anwendungen der Mathematik

Biologie und Chemie

Wirtschaft und Recht

Philosophie / Pädagogik / Psychologie

Bildnerisches Gestalten

Musik

bestanden im Jahr _____

in Ausbildung, voraussichtlicher Abschlusstermin: Sommer _____

Schule: _____

Fachmittelschule

Erziehung

Gestalten

Soziales

Gesundheit

Musik

bestanden im Jahr _____ Schule: _____

Fachmatura

Pädagogik

andere _____

bestanden im Jahr _____

in Ausbildung, voraussichtlicher Abschlusstermin: Sommer _____

Schule: _____

WMS/WMI

andere: _____

bestanden im Jahr _____ Schule: _____

Berufsbildung

Berufsausbildung:

Fähigkeitszeugnis im technischen Bereich

Fähigkeitszeugnis im kaufmännischen Bereich

Fähigkeitszeugnis im Gestaltungsbereich

Fähigkeitszeugnis im gewerblichen Bereich

Fähigkeitszeugnis im landwirtschaftlichen Bereich

Fähigkeitszeugnis im gesundheitlich-sozialen Bereich

SRK-anerkannte Berufsbildung im Gesundheitsbereich

Lehrfirma oder Ausbildungsinstitution

Kanton/Ort

von/bis

BMS

	lehrbegleitend	nach Lehrabschluss
Berufsmaturität technische Richtung,	<input type="checkbox"/>	<input type="checkbox"/>
Berufsmaturität kaufmännische Richtung	<input type="checkbox"/>	<input type="checkbox"/>
Berufsmaturität gestalterische Richtung	<input type="checkbox"/>	<input type="checkbox"/>
Berufsmaturität gewerbliche Richtung	<input type="checkbox"/>	<input type="checkbox"/>
Berufsmaturität naturwissenschaftliche Richtung	<input type="checkbox"/>	<input type="checkbox"/>
Berufsmaturität gesundheitliche und soziale Richtung	<input type="checkbox"/>	<input type="checkbox"/>

bestanden im Jahr _____ Schule: _____

Berufstätigkeit

Funktion/Firma/Ort

von/bis

Weiterbildung

Ausbildungen, Kurse, usw. von/bis

Abschluss/Diplom

Sprach-/Auslandaufenthalte (mit/ohne Schule) von/bis

Abschluss/Diplom

Zulassung

Passerelle
(Übertritt an
Hochschulen)

bestanden im Jahr _____
 in Ausbildung,
voraussichtlicher Abschlusstermin: Sommer _____

Schule: _____

Zusatzmodule

ISME
 andere Schule: _____
 bestanden
 in Ausbildung,
voraussichtlicher Abschlusstermin: Sommer _____

Aufnahmeprüfung

bestanden
voraussichtliche Prüfung: Sommer _____

Studium

Zur Planung der Ausbildungsangebote bitten wir Sie, untenstehend Ihre provisorischen Präferenzen anzuführen.

Voraussichtliche Wahl des Diplomstudienganges:

- Diplomstudiengang A (Kindergarten - 3. Klasse Primarschule)
- Diplomstudiengang B (1. - 6. Klasse Primarschule)
- noch offen

Instrumentalunterricht

Ich spiele folgendes Instrument: _____ seit _____ Jahren.

- Ich wünsche Unterricht in:
- dem bisherigen Instrument
 - Gitarre
 - Klavier
 - Keyboard
 - Akkordeon

Bemerkungen

Anmeldungsbeilagen

- Lebenslauf
- 1 Passfoto in digitaler Form (Bitte an info.primar@phsg.ch senden.)
- Kopien der Abschlusszeugnisse der Sekundarstufe II (z.B. Gymnasium, FMS, BMS, WMS); wenn noch nicht vorhanden, Kopien der letzten zwei Semesterzeugnisse
- Ausweis über die bestandene Lehrabschlussprüfung (mit Notenblatt) sowie Nachweis einer mehrjährigen geregelten Berufstätigkeit
- Nachweise über Weiterbildungen (z.B. Sprachdiplom, zusätzliche berufliche Abschlüsse)
- Originalauszug aus dem Zentralstrafregister (Sie können diesen im Internet unter www.strafregister.admin.ch oder bei den jeweiligen Poststellen vor Ort bestellen.)
- Evtl. Bestätigungen Zusatzmodule der ISME bzw. der Aufnahmeprüfung

Einwilligung

Die Pädagogische Hochschule des Kantons St. Gallen dokumentiert schulische Veranstaltungen und Anlässe unter anderem mit Fotos oder Berichten von Studierenden z.B. auf der Homepage, in Zeitungen oder im Jahresbericht. Ich erteile dafür meine Zustimmung.

Ort, Datum

Unterschrift

Studiengang Kindergarten und Primarschule:

Das Wichtigste im Überblick

Weitere Informationen finden Sie unter www.phsg.ch

Thema	Kurzbeschreibung
Ausbildung	Lehrperson für die Kindergarten- und / oder Primarschule
Ausbildungsort	Rorschach (einzelne Veranstaltungen in St. Gallen und Gossau)
Diplomstudiengänge	<ul style="list-style-type: none"> • Diplomstudiengang A: Kindergarten bis 3. Klasse Primarschule • Diplomstudiengang B: 1. – 6. Klasse Primarschule
Dauer	6 Semester Vollzeitausbildung ab 2. Jahr Teilzeitstudium möglich
Abschluss	Schweizerisch anerkanntes Lehrdiplom Bachelor of Arts in Pre-Primary and/or Primary Education
Studienaufbau	Erstes Jahr diplomstudiengangübergreifend 2./3. Jahr mehrheitlich diplomstudiengangsspezifisch
Studienbelastung	Bei der Vollzeitausbildung ca. 28 Lektionen angeleitetes Studium während des Semesters, zusätzlich vorbereitende und nachbereitende Arbeiten
Studienschwerpunkte	<ul style="list-style-type: none"> • Allroundausbildung für alle Fächer des Kindergartens und der Primarschule (mit Abwahlmöglichkeiten) • Spezialisierungs- und Vertiefungsmöglichkeiten • Hoher berufspraktischer Anteil • Selbstbestimmte Studien • Zusammenarbeit mit den Regionalen Didaktischen Zentren
Studienbereiche	<ul style="list-style-type: none"> • Erziehungswissenschaften • Fachwissenschaftliche und fachdidaktische Studien • Berufspraktische Studien • Berufs- und Ergänzungsstudien
Modularisierung	<ul style="list-style-type: none"> • Modularisierte Ausbildung gemäss internationalen Standards: 180 ECTS-Punkte • Möglichkeiten für einen interkantonalen und internationalen Studienaustausch
Berufspraktische Studien	<ul style="list-style-type: none"> • Halbtagespraktika in Kontaktschulen • 17 Blockwochen • Praxisprojekte
Lernformen	Vielfältige Lehr- und Lernformen (Grossgruppenveranstaltungen, Seminare, technologiebasiertes Lernen, Kurse)

Semesterbetrieb	<p>Herbstsemester: September bis Dezember (Woche 38 bis Woche 51)</p> <p>Frühlingssemester: Februar bis Juni (Woche 8 bis Woche 21)</p> <p>Zwischensemester: teilweise belegt mit Praktika und Prüfungen</p>
Fremdsprachaufenthalt	<ul style="list-style-type: none"> • 3 wöchiges, durch die PHSG vermitteltes Assistenzpraktikum in einer französisch- oder englischsprachigen Klasse während des Studiums
Prüfungen	<ul style="list-style-type: none"> • Zwischenprüfung nach dem 1. Studienjahr • Diplomprüfung
Zulassung	<ul style="list-style-type: none"> • Maturität • Fachhochschule • DMS/FMS, BMS, WMS mit berufsbegleitender Zusatzausbildung (ISME → www.isme.ch) • Fachmatura für das Berufsfeld Pädagogik • Aufnahmeprüfung
Zulassung Fremdsprachen	<ul style="list-style-type: none"> • Maturaabgänger/innen: keine Auflagen • FMS-/WMS-/BMS-AbsolventInnen: Bis Studienbeginn muss mindestens in einer der beiden Fremdsprachen Englisch oder Französisch das Sprachniveau B2 nachgewiesen werden.
Informatik	<ul style="list-style-type: none"> • Grundkenntnisse sind Voraussetzung • Besitz eines Laptops ist verpflichtend
Kosten	<ul style="list-style-type: none"> • Anmeldegebühr Fr. 200.- • Einmalige Eintrittsgebühr Fr. 300.- • Zwischenprüfung Fr. 200.-; • Diplomprüfung Fr. 200.- • Semestergebühren Fr. 800.- (pro Semester) • Schulmaterial Fr. 700.- (pro Semester) • Fremdsprach-Assistenzpraktikum (abhängig nach Aufenthaltsort) Westschweiz: CHF 1'900.- bis 2'600.- Europa: CHF 2'900.- bis 3'500.- Übersee: CHF 3'000.- bis 3'400.- <p>Weitere Studienkosten:</p> <ul style="list-style-type: none"> • Notebook • Fahrspesen zu Praxisorten • Beitrag AHV/IV/EO • Schwimmbrevet • Fremdsprachzertifikate DELF, First, Advanced (je nach Vorbildung)
Anmeldung	<ul style="list-style-type: none"> • Anmeldeschluss 30. April • Unterlagen: Anmeldeformular, Nachweis des bisherigen Bildungsweges, Lebenslauf, Strafregisterauszug

Aufnahmebedingungen für Abgänger der ISME-Module

Ausgangslage

Für den Eintritt in die PHSG müssen Interessierte, welche über keinen Maturaabschluss verfügen, ISME-Module absolvieren. Diese müssen grundsätzlich alle bestanden sein, damit die Ausbildung regulär absolviert angetreten werden kann. Die PHSG kommt den Absolventinnen und Absolventen insofern entgegen, als sie ermöglicht, mit dem Studium im Herbst trotzdem zu beginnen, wenn ein einziges ISME-Modul nicht bestanden ist. Die Prüfungen an der ISME erfolgen im Juni, die Resultate werden im Juli bekannt gegeben. Zeitliche Schwierigkeiten ergeben sich durch die offiziellen Termine der Sprachprüfungen (Cambridge First: März, Juni, Dezember und Delf: März, Juni, September, Dezember). Die Ergebnisse werden 2-3 Monate danach bekannt.

Regelungen für die Aufnahme in die PHSG für Absolventinnen und Absolventen der ISME-Module

Beim Eintritt ins Studium muss nachgewiesen werden, dass höchstens ein ISME-Modul nicht bestanden wurde. Als nicht bestanden gelten auch nicht erlangte Sprachzertifikate.

Diese Regelung gilt sowohl für die Regel- wie auch für die Zusatzausbildungen.

Falls die Ergebnisse der Sprachprüfungen bis zum Beginn des Semesters nicht bekannt sind, kann mit dem Studium unter Vorbehalt begonnen werden. Stellt sich nach Bekannt werden der Resultate heraus, dass die Aufnahmekriterien nicht erfüllt sind, muss das Studium unterbrochen werden.

Das nicht bestandene Modul muss parallel zum Studium an der PHSG nachgeholt werden. Dabei gelten folgende Bedingungen: Die Sprachzertifikate müssen bis zum Beginn der Fremdsprachendidaktik nachgeholt werden (4. Semester). Die anderen Module sind bis zum Beginn des Hauptstudiums (3. Semester) zu bestehen, sonst ist ein Weiterstudium nicht möglich.

PHSG Card Porträt

Vorgaben

Heller Hintergrund, guter Kontrast

Grösse: 281 x 354 Pixel

Format: JPG oder BMP (Bitmap)

Auflösung: 72 oder 96 dpi

354 Pixel

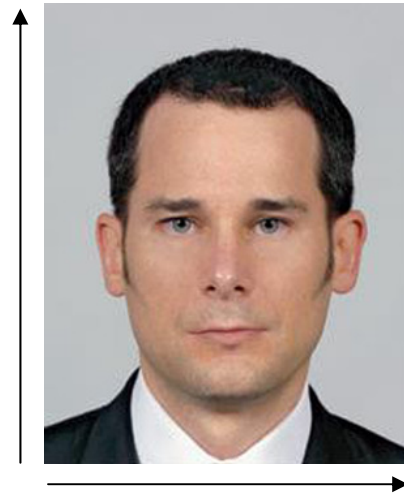

281 Pixel

Wie es nicht sein sollte:



Dieses Bild ist zu nah. Der Kopf wird abgeschnitten und das Bild wirkt eingeklemmt.

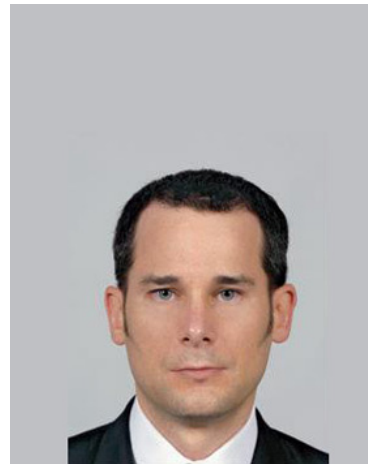

Dieses Bild ist zu weit weg. Zu grosse Leerräume. Der Kopf wirkt sehr klein.